

POHLED SEVEROZÁPADNÍ

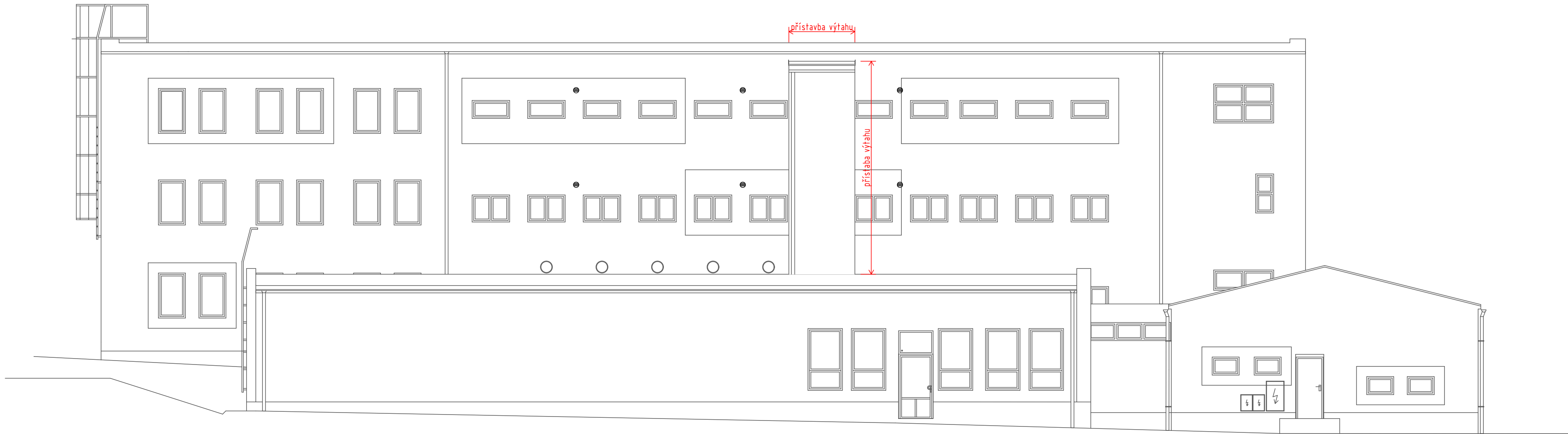

POHLED SEVEROVÝCHODNÍ

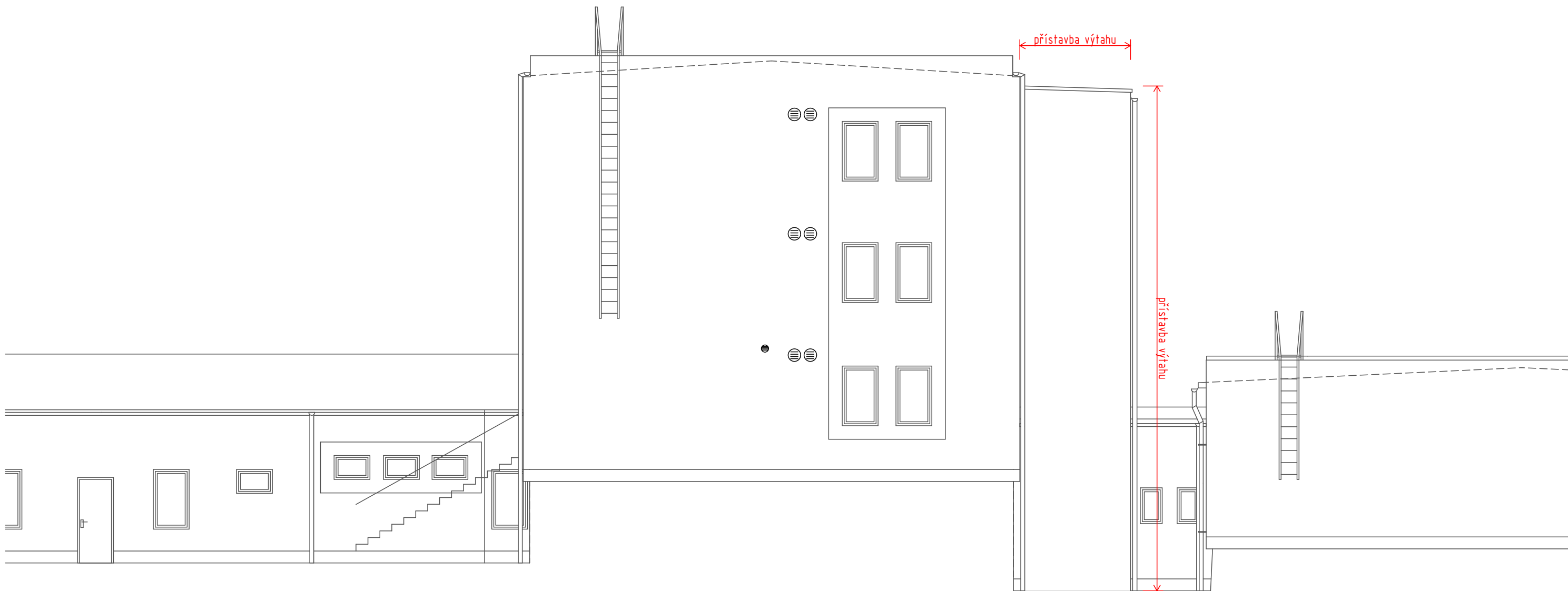

Nedílnou součástí výkresu je technická zpráva !

HLAVNÍ ARCHITEKT		VYPRACOVAL	AUTORIZACE	ARCHMA s. r. o.	
Ing.arch. Miloslav Marek		Ing.arch. Jan Marek	ČKA 02749		
INVESTOR	ISŠT Mělník, příspěvková organizace, K Učílišti 2566, 276 01 Mělník			Bechlín 48 411 86 Bechlín tel 315 628 296 e-mail marek@archma.cz, www.archma.cz	
STUPEŇ	Projekt pro provedení stavby				
Přestavba budovy internátu na odborné učebny ISŠT Mělník				FORMÁT	A2
				DATUM	03/2024
				Č. ZAKÁZKY	2023/13
				MĚŘÍTKO	Č. VÝKRESU
Pohledy 1				1:100	D.1.1.S12